

提供 360 度可视性

GAO RFID 人员跟踪系统是一个集成的跟踪解决方案，可以实时监控人员，使您能够提高工作场所的安全性，提高生产力，同时跟踪时间和出勤率。

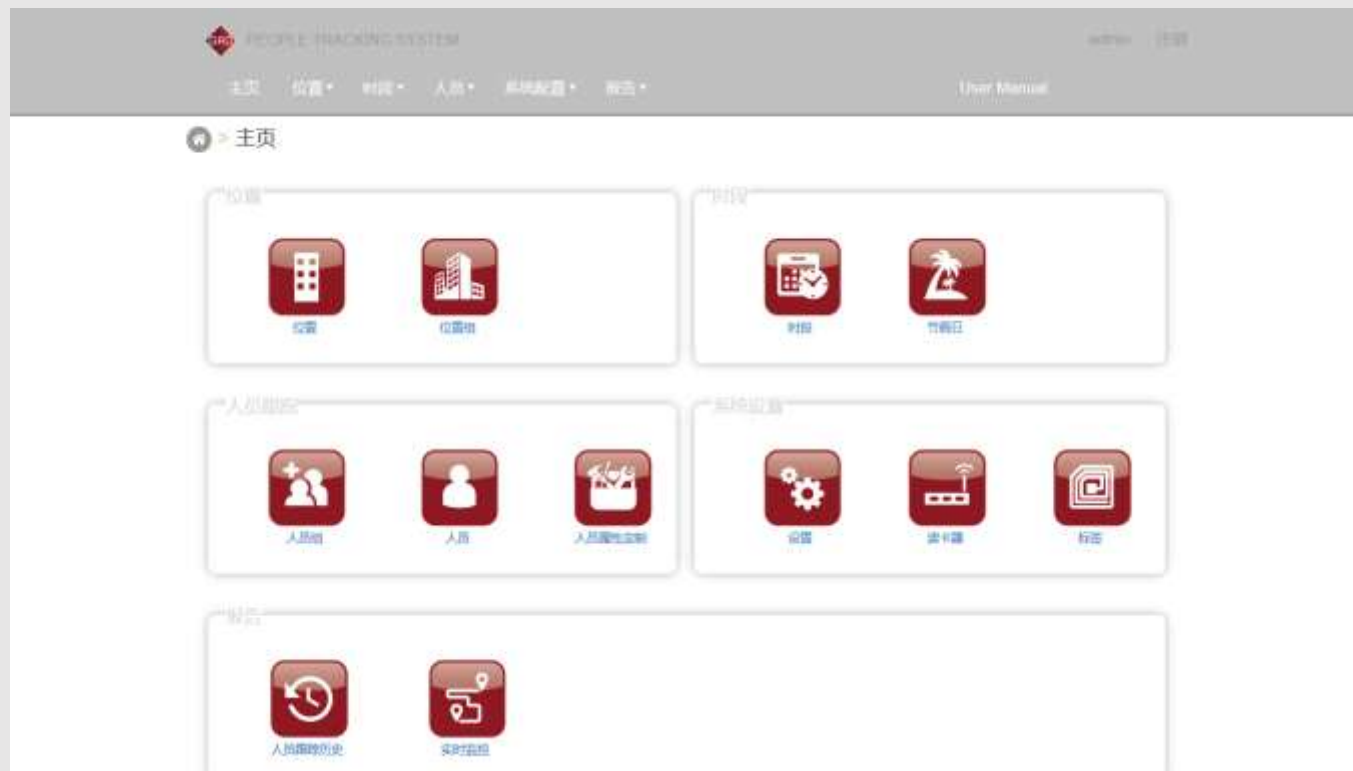

五步轻松使用我们的软件

第一步：设置位置

轻松定义站点中要跟踪人员的位置。通过上载楼层平面图，然后指定建筑、楼层和门，可以快速创建要监视人员移动的区域。

该步骤做如下操作：

- 定义要监视的建筑，施工场所等。
- 上传你的建筑图片
- 逐步延伸至楼层和门以创建跟踪区域。



位置

大楼 楼层 门

+ 增加新的门

门禁名称

Electronics lab

Conference Hall

Warehouse

编辑门

大楼

GAO Office

楼层

Manufacturing and Wareho...

用鼠标标记门区域在楼层的位置

门禁名称

Electronics lab

门区域图片



选照片

删除

描述

取消 提交

修改

删除

修改

删除

修改

删除

第二步：安装和配置 BLE 网关/RFID 读卡器

接下来，快速将 BLE 网关/RFID 读卡器添加到系统中，并将其分配到安装位置。

该步骤做如下操作：

- 物理安装和配置 BLE 网关/RFID 读卡器。
- 将每个 RFID 读卡器指定到定义的楼层和门以创建跟踪区域。

读卡器

固定读卡器 手持读卡器

+ 增加新的固定读卡器

名称
1号位置阅读器
Reader3
Reader1
Reader2

增加新的固定读卡器

基本的 高级的 特定的

名称: 1号位置阅读器 型号: [下拉菜单]

IP地址: 192.168.1.105 FQDN: [下拉菜单]

物理位置: GAO Office>Manufacturing and Warehousing>[下拉菜单]

- GAO216022
- GAO217001Y
- GAO217002Y

第三步：给员工发卡

为您的员工和访客分配专用的 BLE/RFID 识别标签，将其组织成用户组，并控制他们可以进入/退出的区域，以进一步改进跟踪和监控能力

该步骤做如下操作：

- 为要跟踪的每个资产分配 BLE/RFID 标记。
- 创建用户组以控制不同的访问区域。

+ 增加新人员

名

Stephen

Jocelyn

Jonathan

增加新人员

人员信息 组

名

工号

姓

证件类型

证件号

电话

公司

部门

使能本人员

Tag

Activation Time

Expiry Time

图片

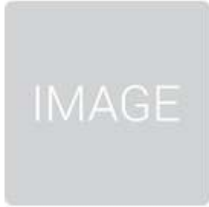

SELECT IMAGE

Delete Image

SUBMIT 取消

第四步：准备好跟踪和监控您的人员

使用我们易于使用的跟踪界面，快速查找和定位个人或访客，以在您的网站平面图上直观地找到他们的位置。

该步骤做如下操作：

- 按姓名或 ID 查找人员上传你的建筑图片
- 在平面图上目视跟踪和定位人员



Real Time View

Site: GAO Office

Floorplan: Facturing and Warehousing

Reader Point: Enter or Choose reader point

Stop Refresh

Total Readers: 3

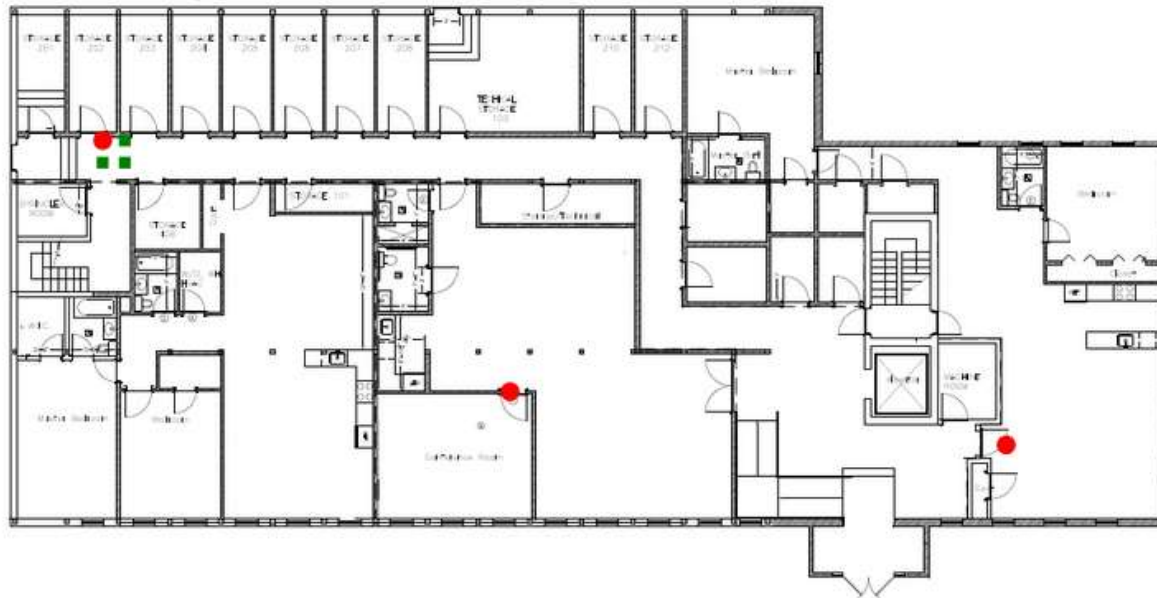

● Reader ■ Tag

Reader points and their tag numbers:
 Conference Hall : 0
 Electronics lab : 0
 Warehouse : 3

Opaque background



第五步：轻松创建、打印和共享报告

访问可靠的报告，这些报告提供按位置、日期、单个人员等过滤的重要人员位置数据！

便于跟踪的功能：

- 核实员工进出楼层的时间
- 查看员工在一个区域停留的时间
- 在整个工作日可视化员工流动路径

People History

First Name: Enter or choose first name Tag: Enter or choose tag ID

Access History (Person Name: Jonathan Campbell, TagID: 4300000000012641)

Start: Choose or enter start time End: Choose or enter end time

Location: Enter or choose location name

EXPORT TO EXCEL EXPORT TO PDF

Location	Enter	Leave	Duration(Hou...
Warehouse	2017-11-14 22:55:34		
Warehouse	2017-11-14 05:29:43		
Conference Hall	2017-11-14 04:39:16	2017-11-14 05:25:04	0.76

显示条目 1 - 4 共 9

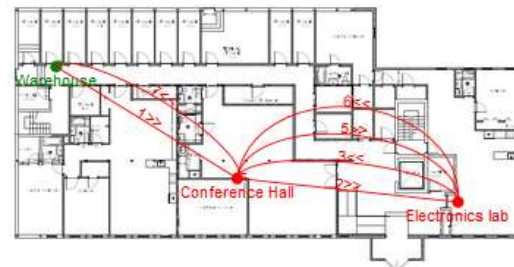

Opaque background

显示条目 1 - 3 共 3

显示条目 1 - 3 共 3

跟踪每个人员以确保业务安全和高效的软件

访问可靠的报告，这些报告提供关键人员监控数据，并按位置、日期、人员等进行过滤！

 按日期报告

 按位置报告

 按人员/访客报告

 按进出时间报告

EXPORT TO EXCEL		EXPORT TO PDF				
First Name	Last Name	Tag ID	Latest Location	Enter Time	Leave Time	
Jocelyn	Ross	4300000000015541	Warehouse	2017-11-14 22:59:12		DETAILS
Stephen	Gibb	4300000000012642	Warehouse	2017-11-14 22:59:12		DETAILS
Jonathan	Campbell	4300000000012641	Warehouse	2017-11-14 22:55:34		DETAILS

欢迎体验我们的 [DEMO](#)